



Na razpis so se prijavili:

- Svetina Urban, Dolnje Ležeče 73, za parcelo 1575/74, cena: 1.050,00 € neto,
- Bogdan Liljana, Dolnje Ležeče 91, za parceli 1575/41 in 1575/72, cena: 1.800,00 € neto
- Grželj Marko, Dolnje Ležeče 88, za parceli 1575/41 in 1575/72, cena: 1.800,00 € neto
- Puntar Anita, Edvard, Dolnje Ležeče 74, za parcelo 1575/75, cena: 2.425,00 € neto,
- Dmitrović Snežana, Dolnje Ležeče 70, za parceli 1575/67,1414/43 cena: 12.475,00 € neto,
- Hlad Nadja, Dolnje Ležeče 73, za parcelo 1575/71, cena: 1.750,00 € neto,
- Bužan Olivio, Podgrad pri Vremah 21, za parceli 1575/70 in 1575/71, cena: 4.475,00 € neto,
- Grželj Damijan, Dolnje Ležeče , za parceli 1860/14,1860/15 cena: 1.750,00 € neto,

Vloge označene z enako barvo se prekrivajo, prav tako je za občinsko upravo vprašljiva prodaja naslednjih parcel: 1575/67, 1575/68, 1575/69, 1575/70 in 1575/71 (na sliki obkrožene z rdečim)

Za nakup parcel: 1414/41, 1575/68, 1757/69, 1757/76 in 1757/91 – se do danes ni prijavil nihče, parcelo 1414/42 pa bi v manjši velikosti odkupil Tomažič Alojz, vendar to pomeni dodatne stroške parcelacije.

Po odločitvi Občinskega sveta se bo s prodajo nadaljevalo.

## 2. Vloga Andreja Borovič

Stranka Andreja Borovič je podal vlogo na razpis o prodaji delov zemljišč v Dolnjih Ležečah, čeprav parcele, za katero sprašuje ni bilo na seznamu. Želi urediti stanje pozidane parcele, ki naj bi jo tako že kupila s hišo, kasneje pa je odkrila, da prizidek k hiši stoji na občinski zemlji oz. na javnem zemljišču. Pri nedavni ureditvi mej se je parcelo odparceliralo in rada bi uredila tudi lastniško stanje. Potrebna je tudi izločitev iz javnega dobra.

Parcela št. 1844/6, k.o. Dolnje Ležeče, v velikosti 21 m<sup>2</sup>, cena: 525,00 € neto.



### 3. Vloga Lovska družina Senožeče

Lovska Družina Senožeče je na Občino Podala vlogo za odkup dela zemljišča 2641, k.o. Dolenja vas v približni izmeri 72 m<sup>2</sup> ob lovskem domu v Dolenji vasi.

Po parcelaciji je nastala parc. št. 2641/2 k.o. 2441-Dolenja vas v izmeri 156 m<sup>2</sup>, in predstavlja v naravi funkcionalno zemljišče ob lovskem domu v Dolenji vasi.

Predlagamo, da se po izločitvi iz JD izpelje postopek prodaje.

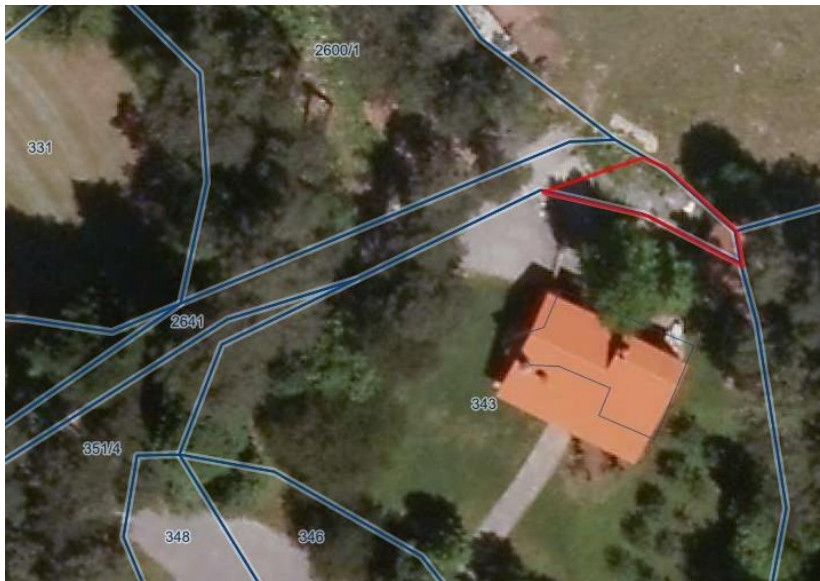

### 4. Vloga Perhavec Jožko

Stranka Jožko Perhavec bi želel odkupiti parcelo št. 610, k.o. Divača, s katero bi zaokrožil funkcionalno zemljišče okrog hiše. Želel bi tudi odkupiti del parcele 552/145 (pravilno 552/156) na jugozahodnem delu.





## 5. Vloga Vidmar Henrik

Stranka Vidmar Henrik iz Dolenje Vasi je predlagal zamenjavo parcele 1005/1, ki je v njegovi lasti s parcelo 2639/39, ki je v lasti Občine Divača



Parcela št. 1005/1, velikost: 531 m<sup>2</sup>, kmetijsko zemljišče ob cesti

Parcela št. 2639/39, velikost: 317 m<sup>2</sup>, kmetijsko zemljišče ob stavbnih zemljiščih